

Borne	X	Y
B.2	258641.28	108450.72
B.18	258723.72	108448.31
B.15	258725.08	108369.01
B.14	258725.80	108326.95
B.7	258643.36	108329.30
B.3	258642.65	108370.83

ROYAUME DU MAROC
PREFECTURE DE MARRAKECH
COMMUNE DE TASSOULTANTE

Architecte: **Sanaa HOUGH**
Technopole 2 A9 DB 406 Etage
4 Groupe A Fouany Agadir,
8000, Agadir, Maroc
Tel: 05.28.84.84.07

Maitre d'ouvrage: **MOURAD AFIF**

Code Affaire: **C&C** Phase: **AC** N° de Plan: **01/01** Indice: **A**

LOTISSEMENT EL BOUANANI 4 LOT 2 COMMUNE TASSOULTANTE CERCLE L'OUDAYA MARRAKECH
Ref. foncière : T121053/04

CONSTRUCTION D'UN GROUPEMENT D'HABITATION DE 8 VILLAS

Modification à ce document

Date	Objet de la modification	Désignation du plan :
22/12/2022	Remarques commission	PLAN MASSE
16/02/2023	Remarques commission	
06/04/2023	Remarques commission	
18/05/2023	Remarques commission	

Date : 12/09/2023
Echelle : 1/200
Visa :

Le plan est notre propriété, il ne peut pas être modifié par des tiers, reproduit, utilisé, réalisé sans notre autorisation et notre visa

REFERENCE DE LA NOTICE : BH-S14/2022
Le projet est inscrit dans le cadre de l'article 45 de la loi 45_90

Tableau de surface et de contenance du projet, COS et CES

Terrain en m ²	VILLAS	Type villa	Surface Parcelle en m ²	RDC	ETAGE	Balcon	Total Surf Couverte en m ²	Cos %	Ces%
10 000.00	V1	A	1002.00	192.00	128.00	27.00	347.00	0.31 %	0.17%
	V2	C	948.00	239.00	128.00	32.00	399.00		
	V3	A	936.00	234.00	136.00	32.00	402.00		
	V4	C	906.00	232.00	136.00	32.00	400.00		
	V5	B	912.00	179.00	136.00	27.00	342.00		
	V6	D	920.00	228.00	136.00	32.00	396.00		
	V7	B	932.00	232.00	136.00	32.00	400.00		
	V8	D	926.00	236.00	136.00	32.00	404.00		
Total			7482	1772	1072	246	3090		

-Logement Gardien 13.00 m² -Terrain de Sport 440 m²
 -Espace vert et Espace de jeux 550 m² -Poste de transformation ONEE13.00 m²
 -Voies, Parking et Passage 1445 m² -Local poubelle 10.00 m²

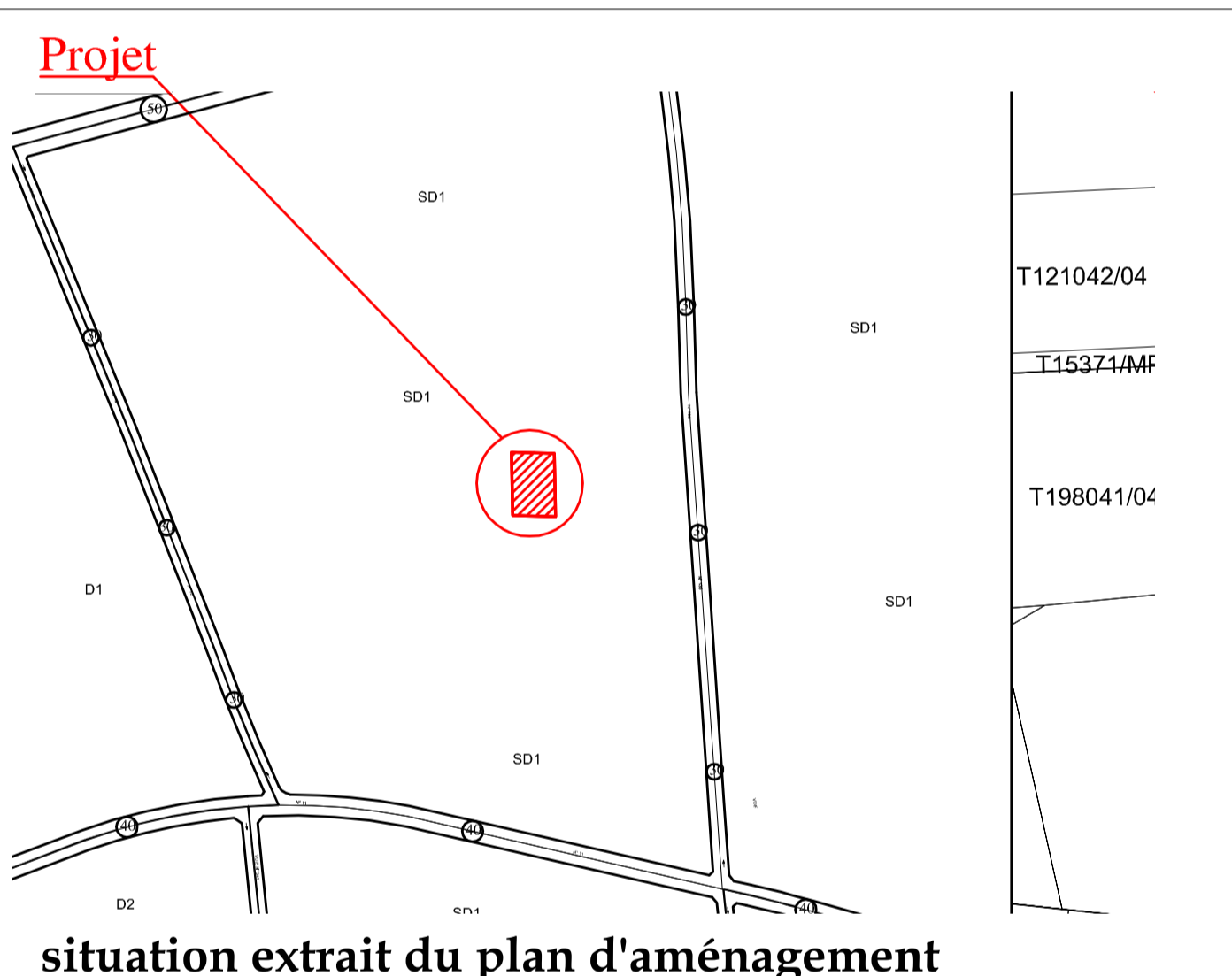

PLAN MASSE

Plan de circulation

TYPE A



Tableau de surface et de contenance du projet, COS et CES									
Terrain en m ²	VILLAS	Type villa	Surface Parcelle en m ²	RDC	ETAGE	Balcon	Total Surf Couverte en m ²	Cos %	Ces%
10 000,00	V1	A	1002,00	192,00	128,00	27,00	347,00	0,31 %	soit 1772 m ²
	V2	C	948,00	239,00	128,00	32,00	399,00		
	V3	A	936,00	234,00	136,00	32,00	402,00		
	V4	C	906,00	232,00	136,00	32,00	400,00		
	V5	B	912,00	179,00	136,00	27,00	342,00		
	V6	D	920,00	228,00	136,00	32,00	396,00		
	V7	B	932,00	232,00	136,00	32,00	400,00		
	V8	D	926,00	236,00	136,00	32,00	404,00		
Total			7482	1772	1072	246	3090		

-Logement Gardien 13,00 m² -Terrain de Sport 440 m²
 -Espace vert et Espace de jeux 550 m² -Poste de transformation ONEE 12,00 m²
 -Voies, Parking et Passage 1450 m²

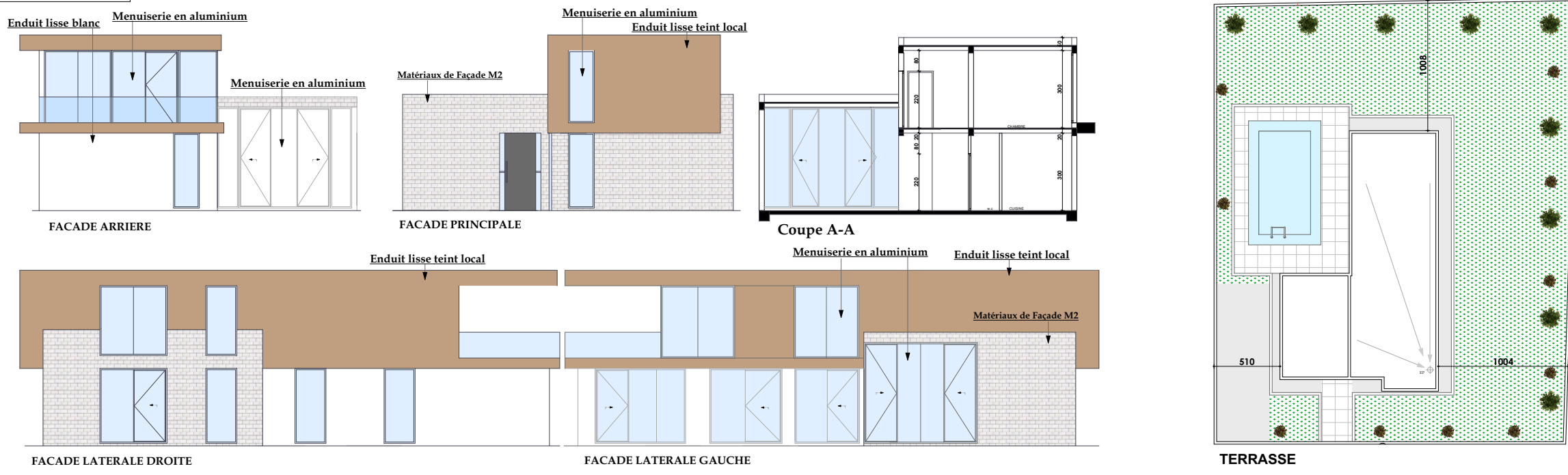
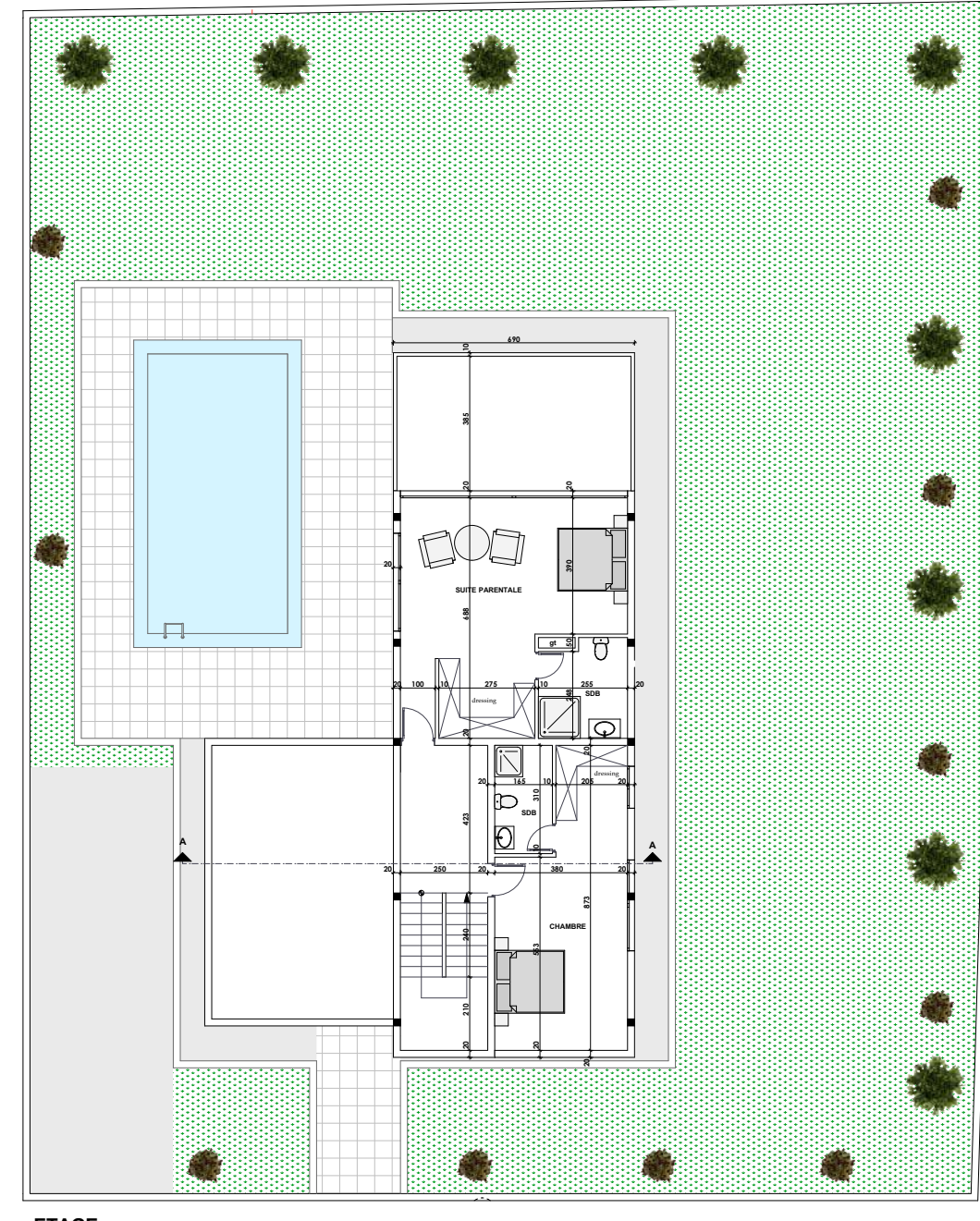
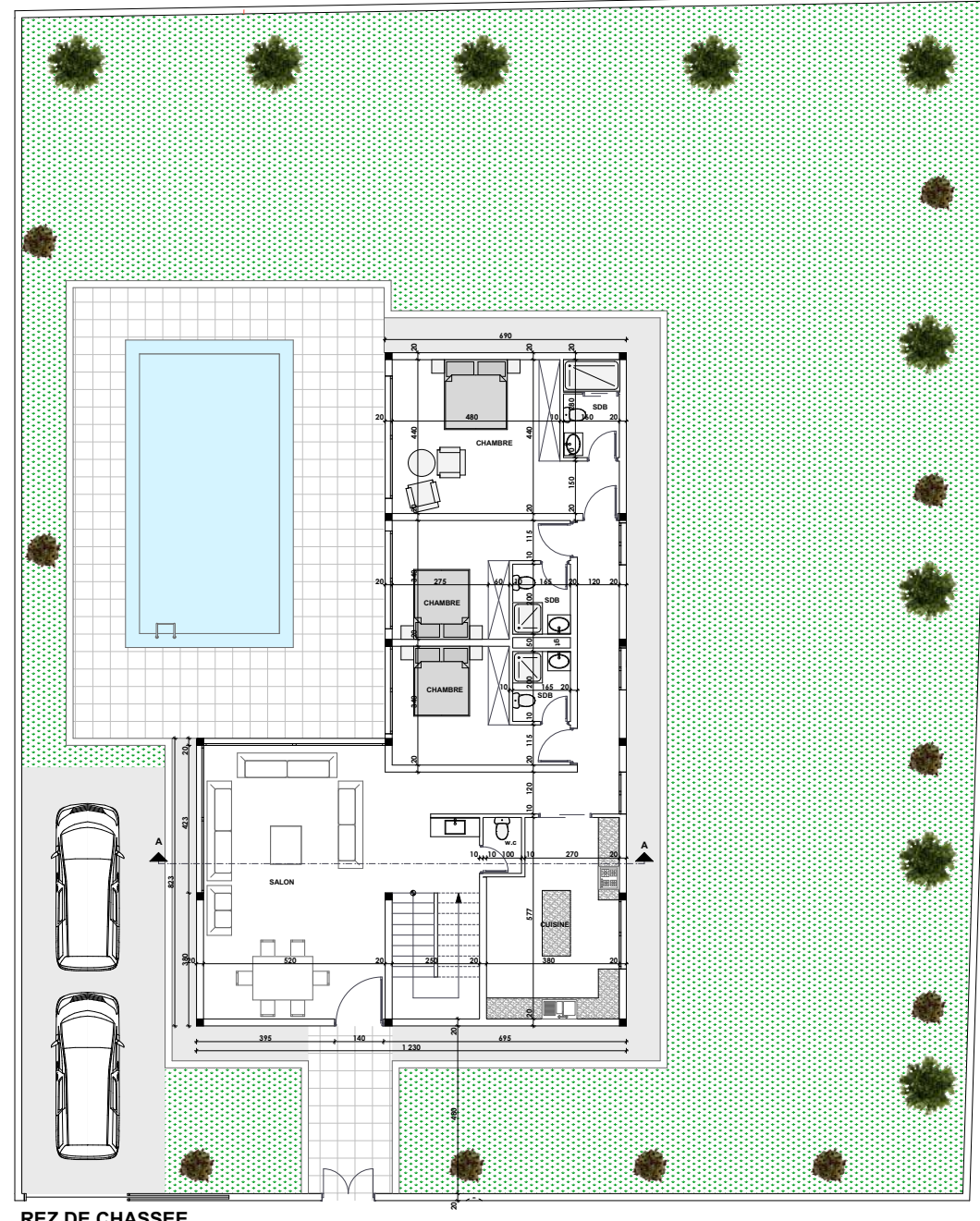
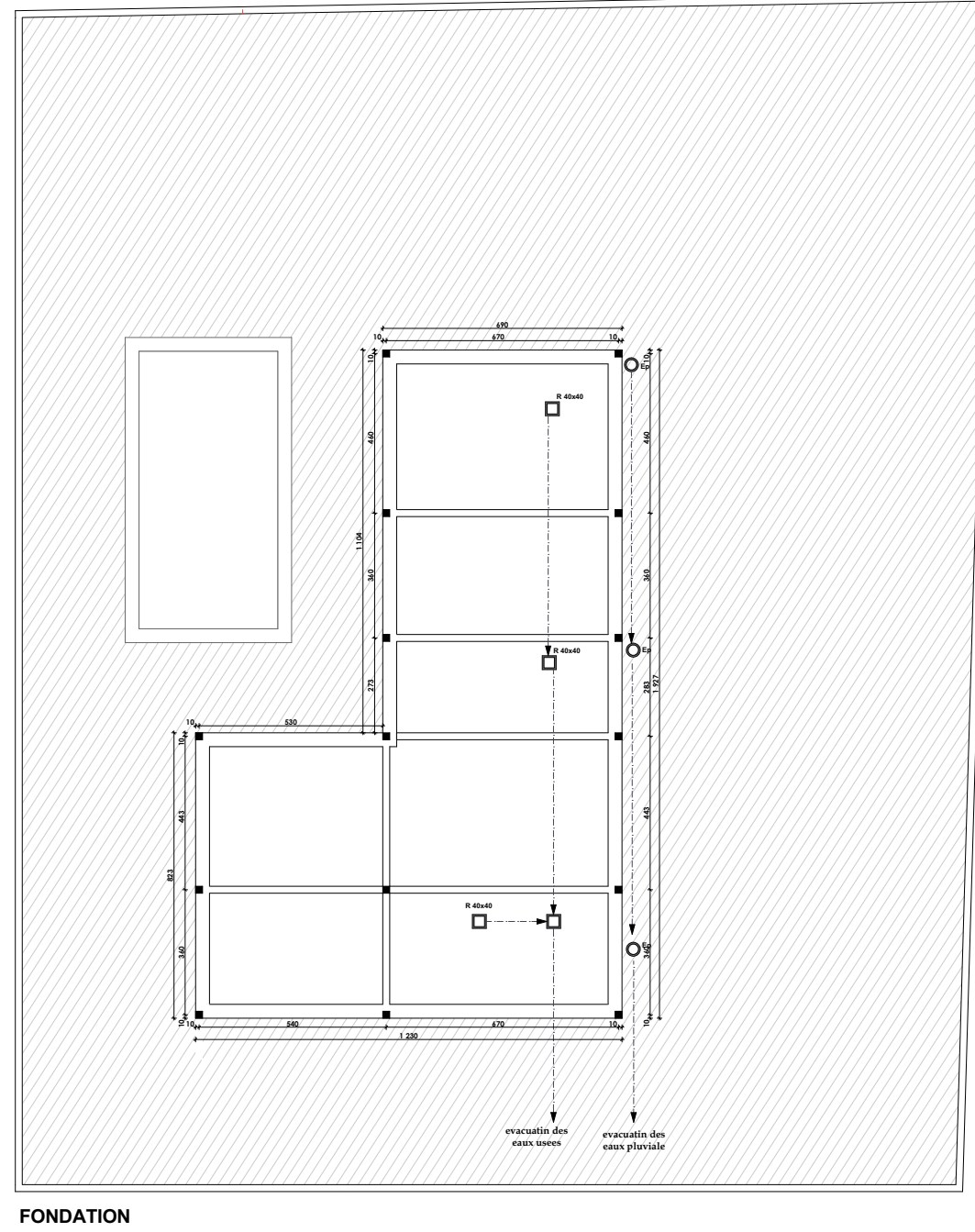

ROYAUME DU MAROC
PREFECTURE DE MARRAKECH
COMMUNE DE TASSOULTANTE

Architecte: **Sanaa HOUCH**
 Technopole 2 A9 DB 406 Etage
 4 Groupe A Founty Agadir,
 80000, Agadir, Maroc
 Tél: 05.28.84.84.07

Maitre d'ouvrage: **MOURAD AFIF**

Code Affaire	Phase	N° de Plan	Indice
C&C	AC	01/01	A

CONSTRUCTION D'UN GROUPEMENT D'HABITATION DE 8 VILLAS

Modification à ce document

Date	Objet de la modification	Remarques commission
22/12/2022		Remarques commission
16/02/2023		Remarques commission
06/04/2023		Remarques commission
18/05/2023		Remarques commission

Designation du plan: **REZ DE CHASSE
ETAGES
TERRASSE
FACADES
COUPES**

Date: 12/09/2023 Visa: _____
 Echelle: 1/200

Ce plan est notre propriété, il ne peut pas être modifié par des tiers, reproduit, utilisé, réalisé sans notre autorisation et notre visa

REFERANCE DE LA NOTICE : BH-S14/2022
 Le projet est inscrit dans le cadre de l'article 45 de la loi 45_90

TYPE B

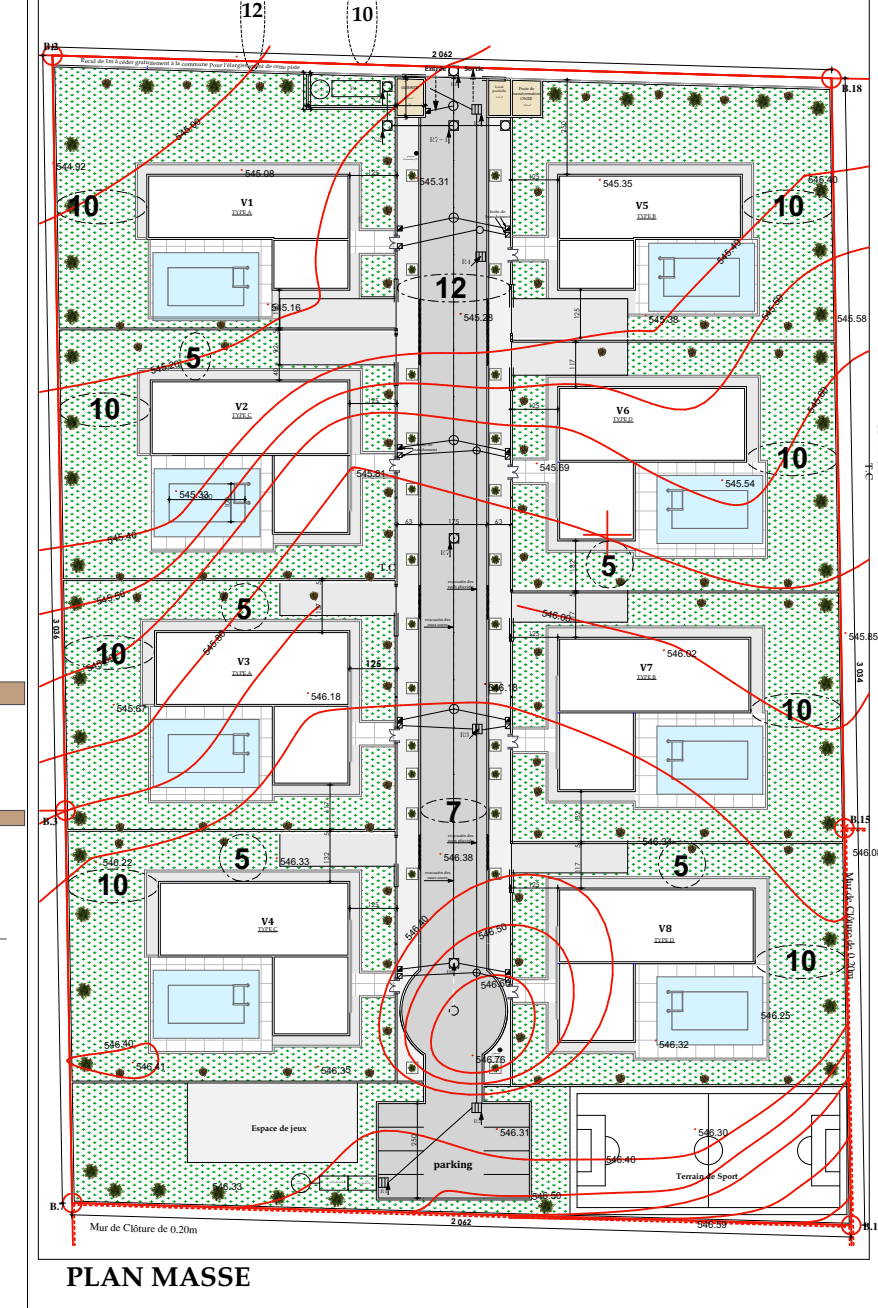
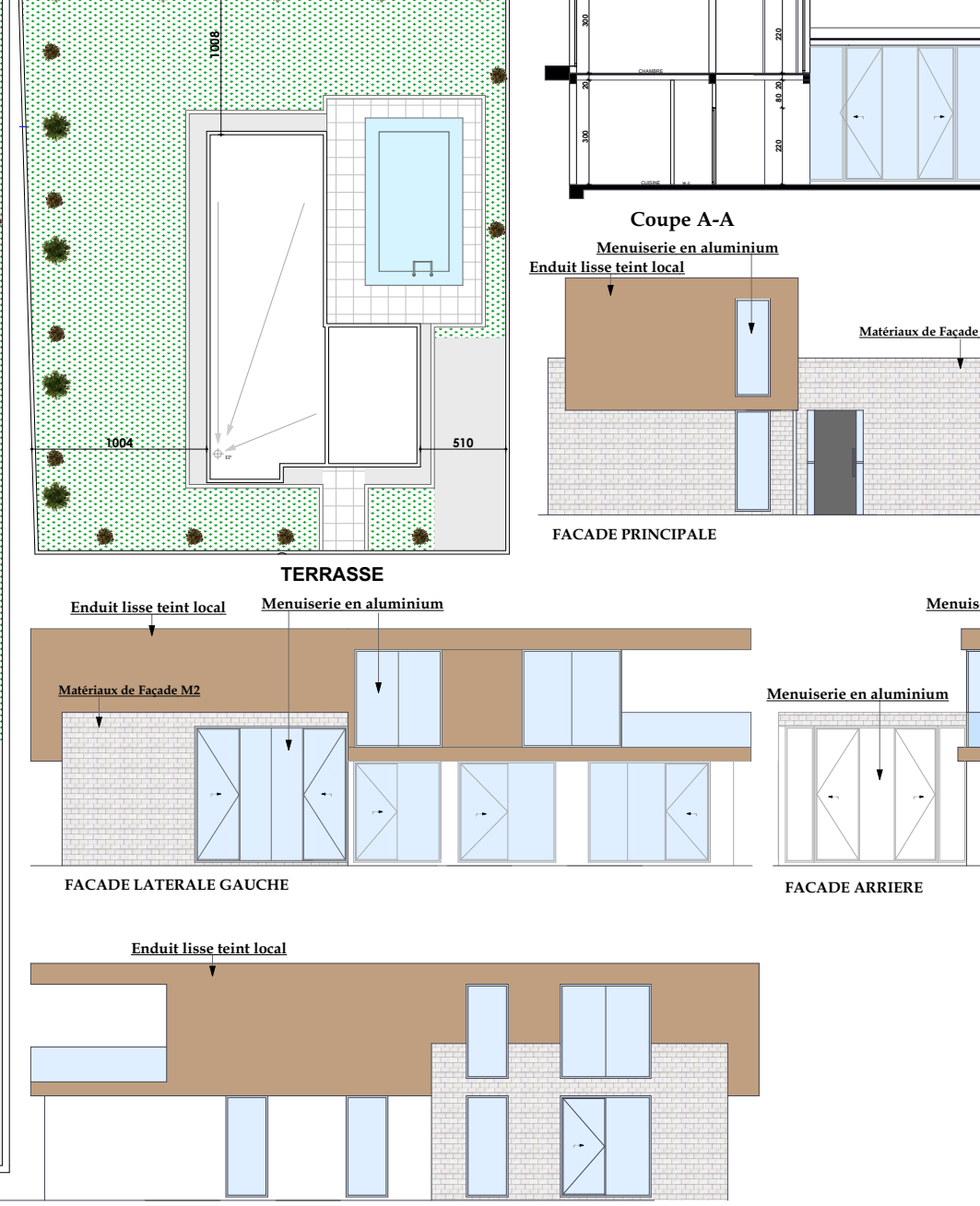
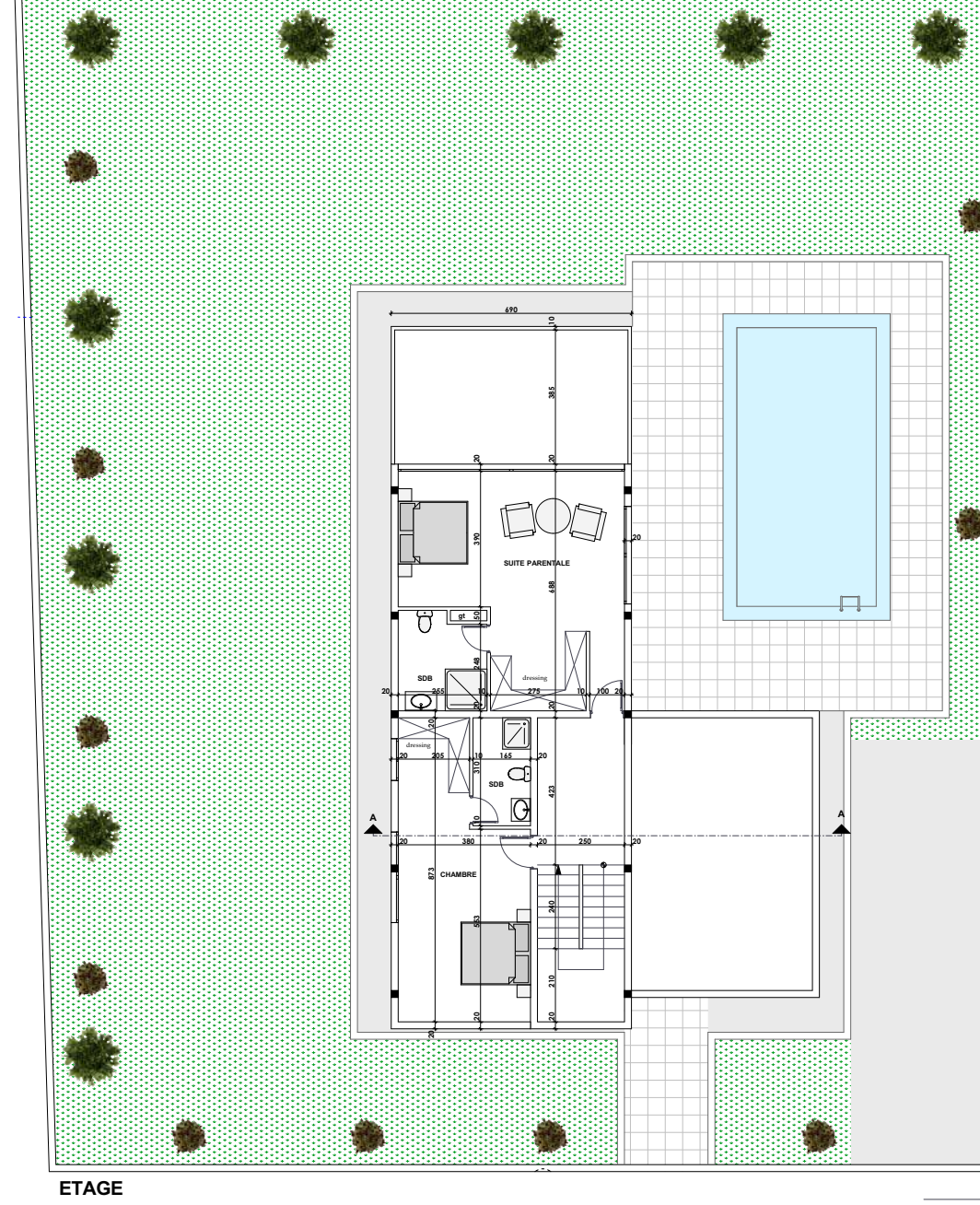
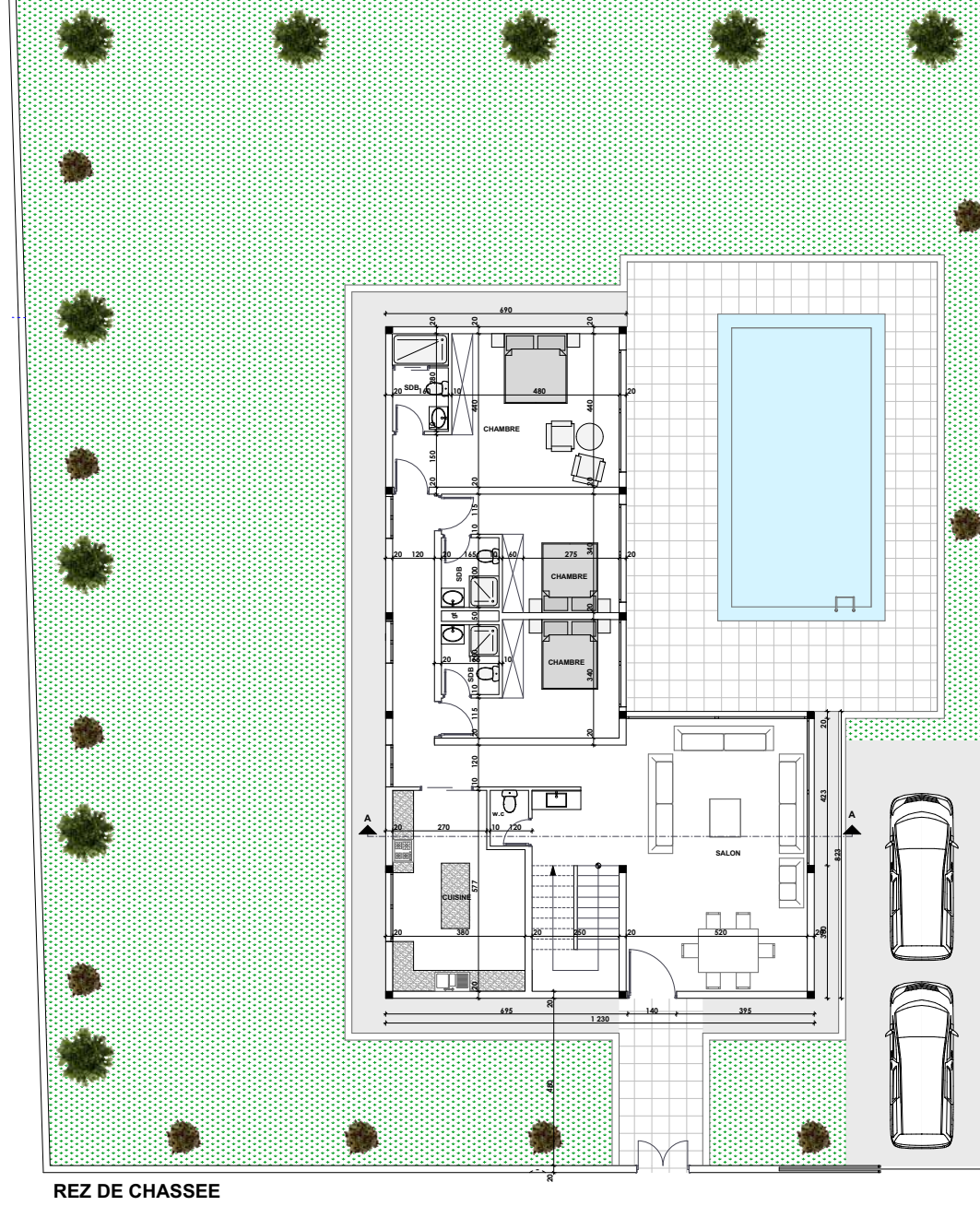
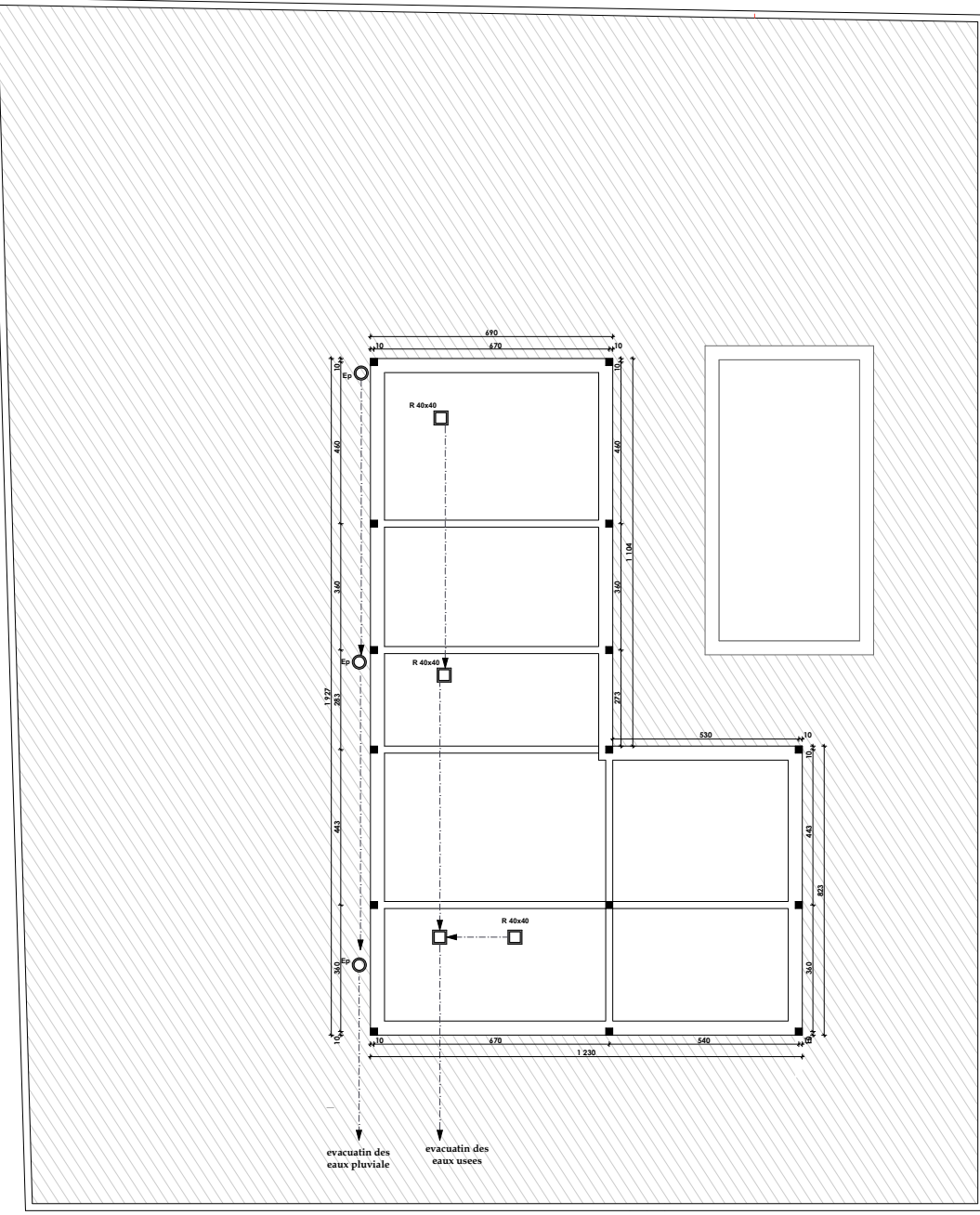

TYPE C

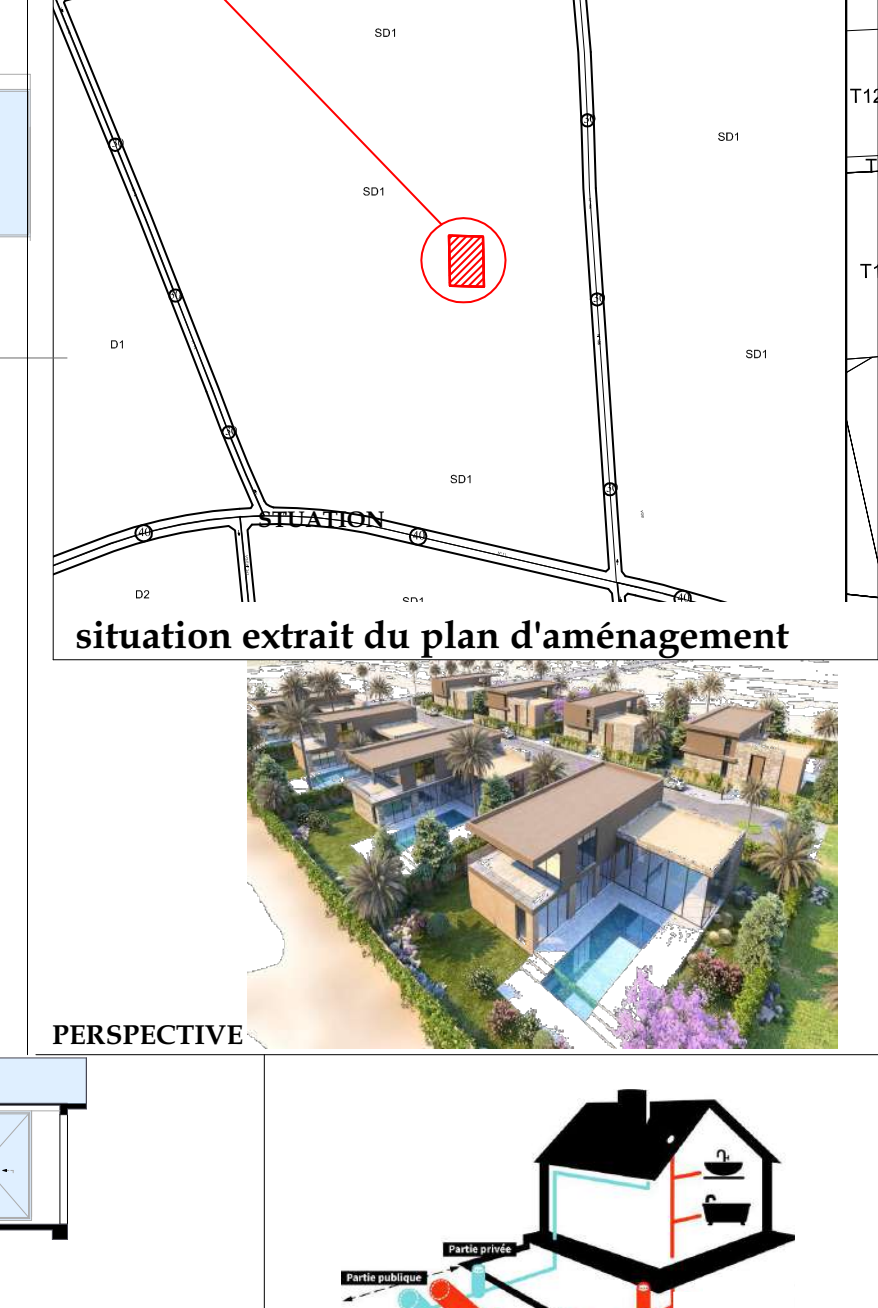
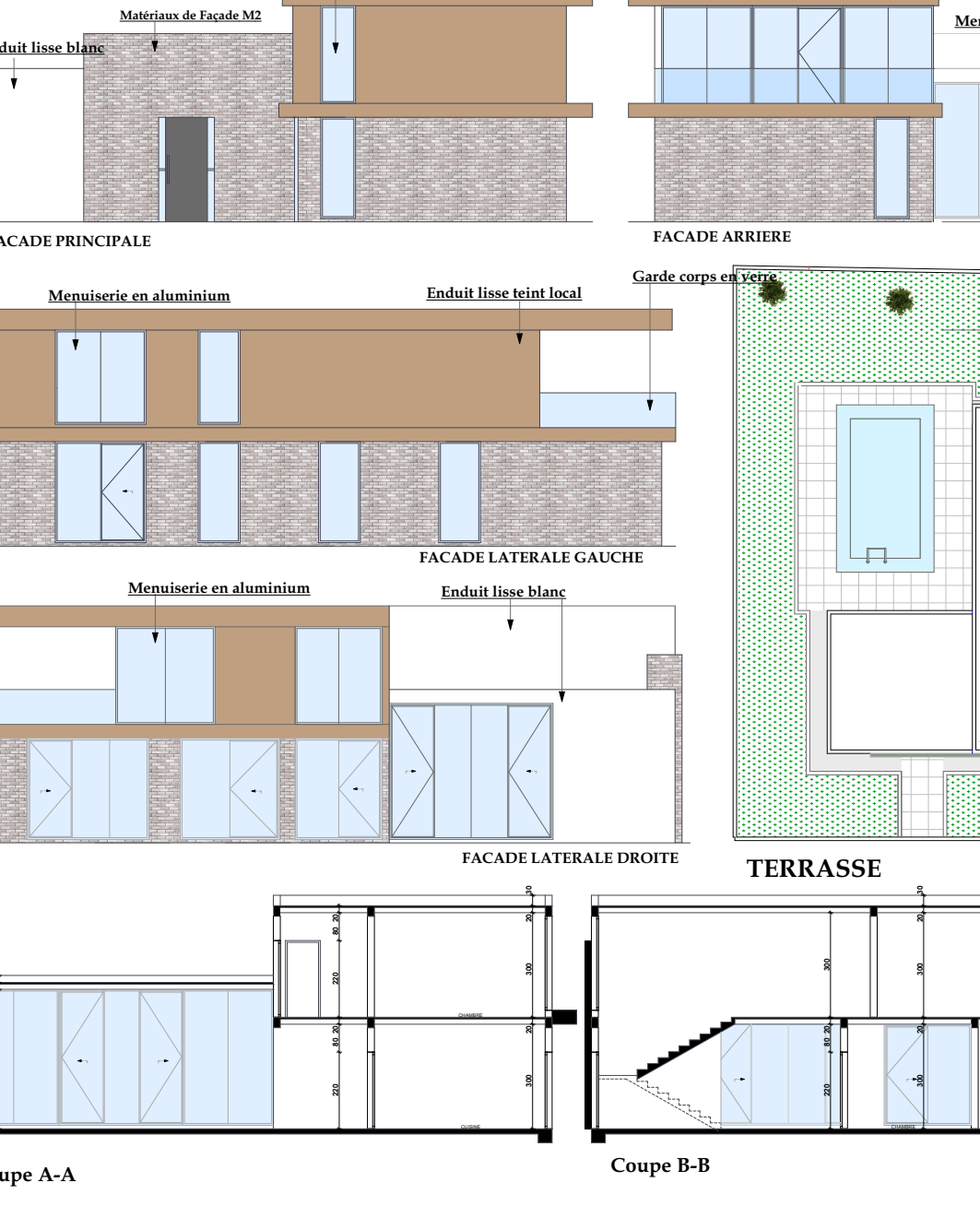
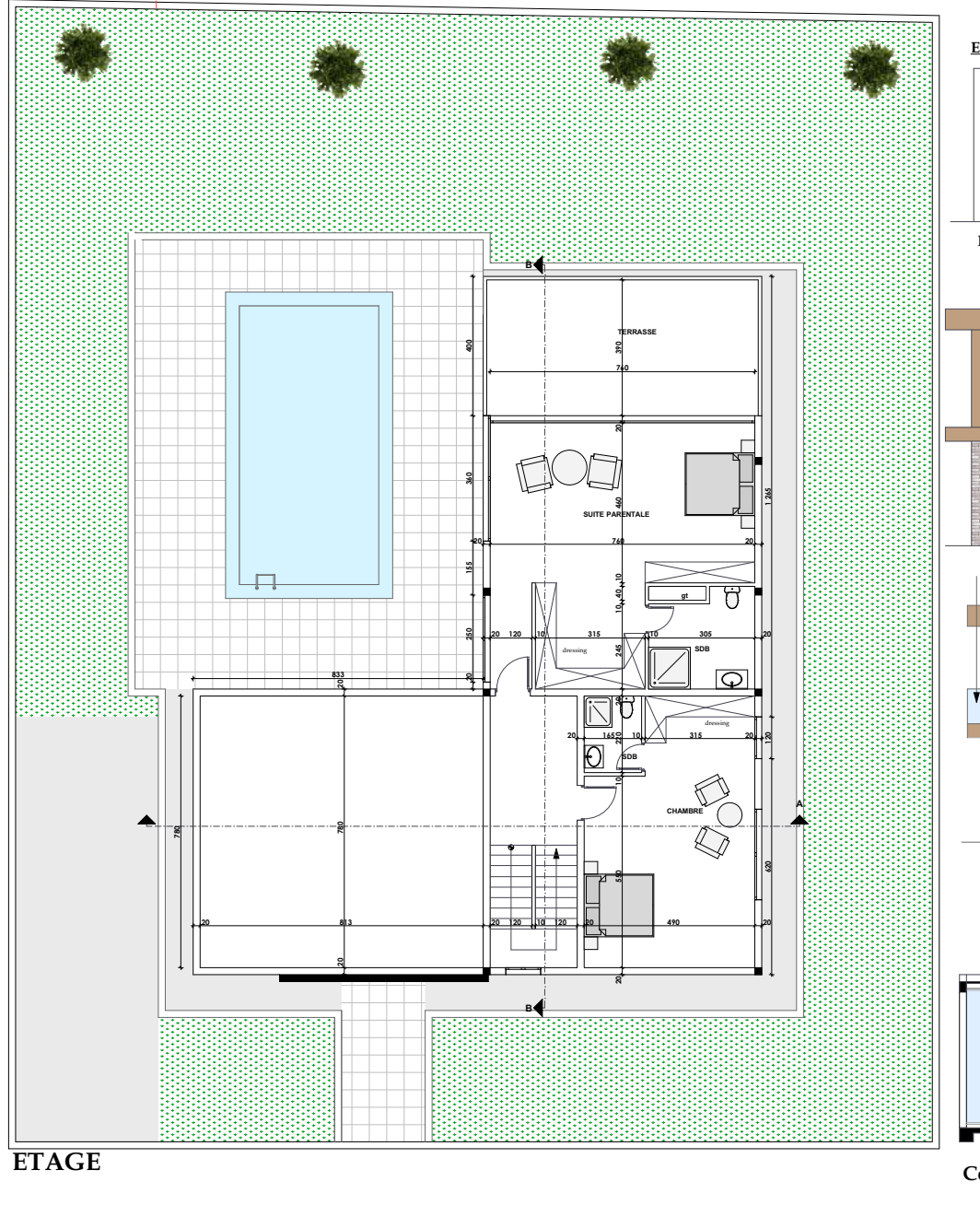
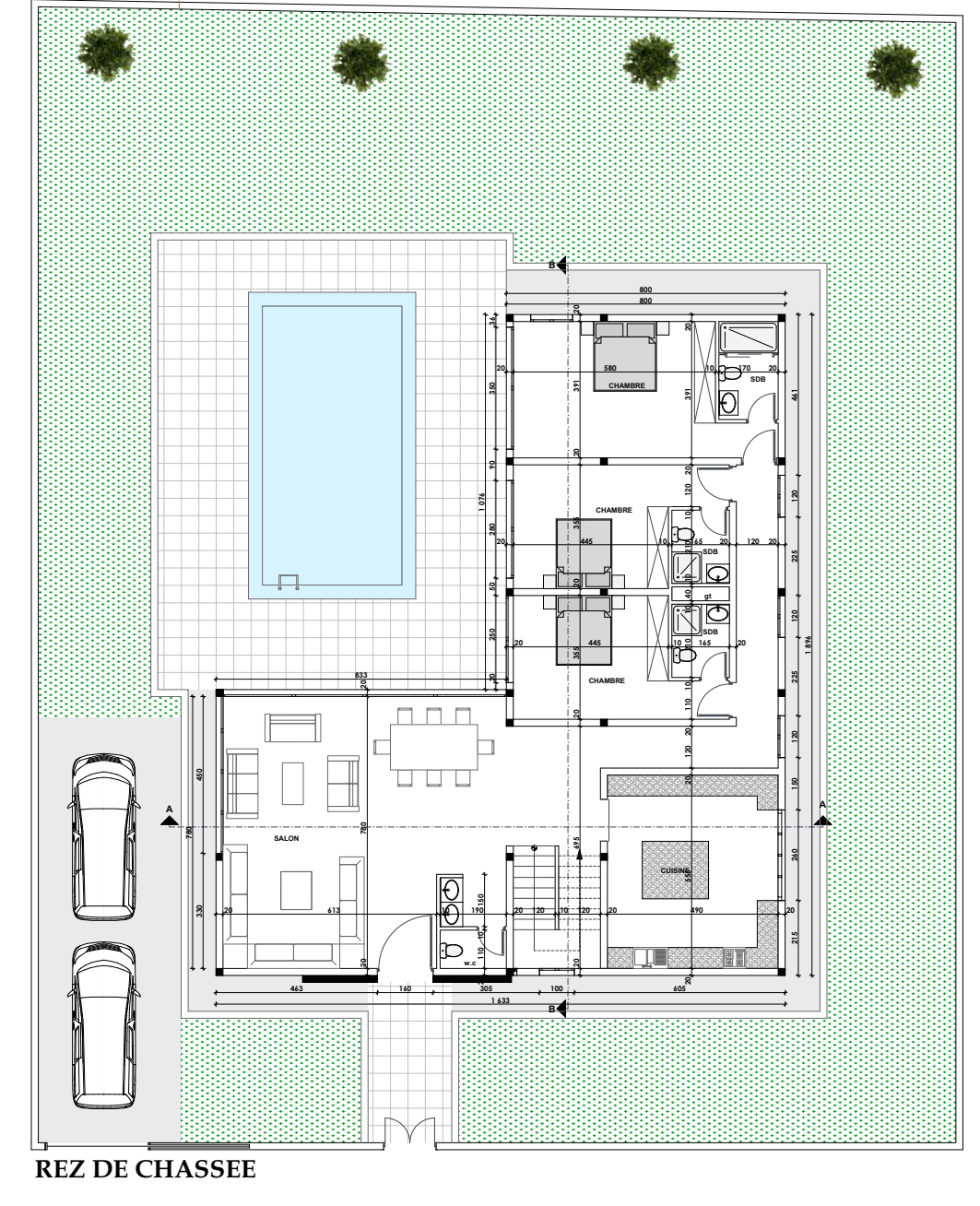
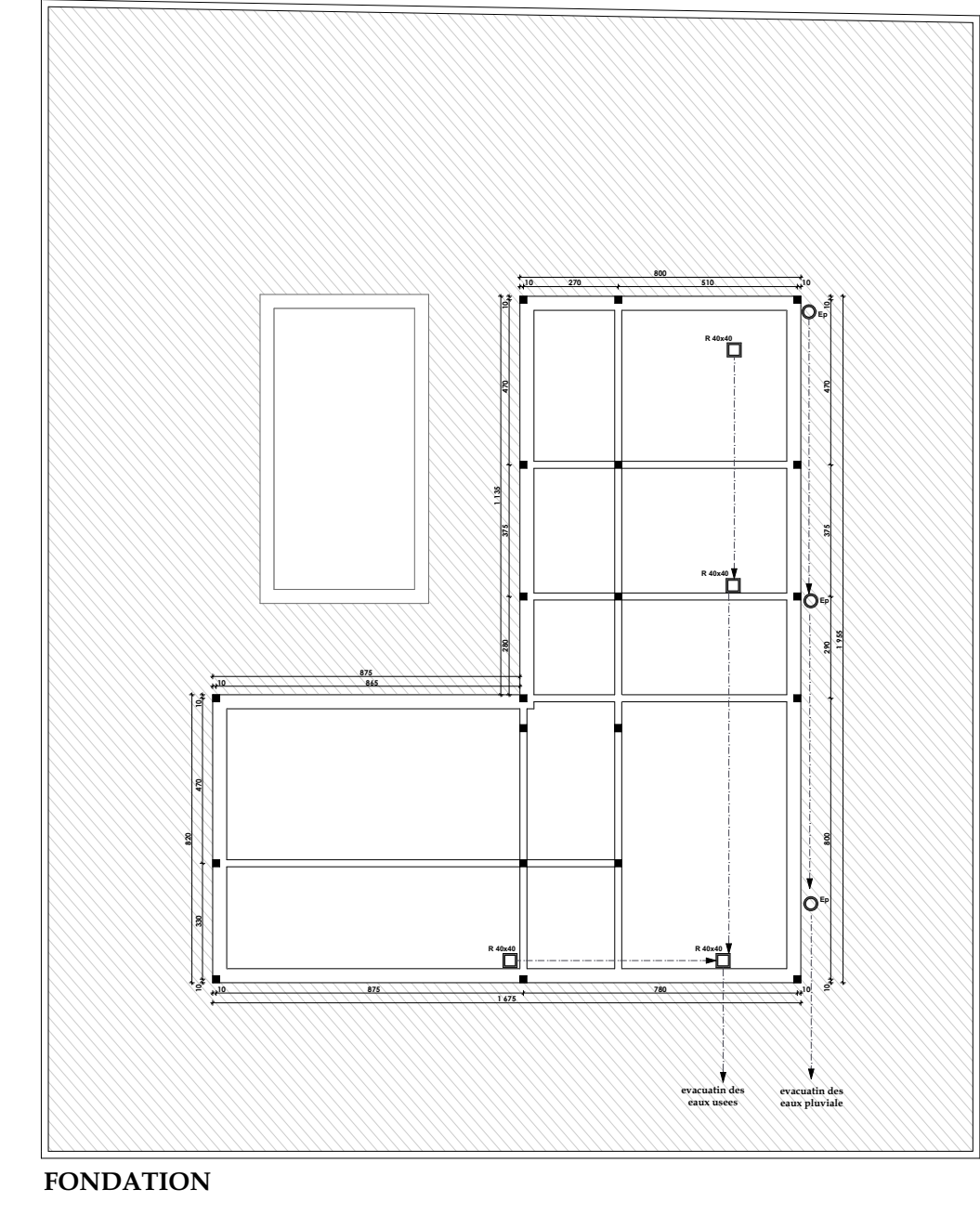

TYPE D

